

**BUPATI SAMBAS****PROVINSI KALIMANTAN BARAT
PERATURAN BUPATI SAMBAS
NOMOR 4 TAHUN 2024****TENTANG****PETA PENETAPAN BATAS DESA GAYUNG BERSAMBUT KECAMATAN SELAKAU
KABUPATEN SAMBAS****DENGAN RAHMAT TUHAN YANG MAHA ESA****BUPATI SAMBAS,**

- Menimbang** : a. bahwa untuk melaksanakan ketentuan Pasal 9 ayat (3) dan ayat (4) Peraturan Menteri Dalam Negeri Nomor 45 Tahun 2016 tentang Pedoman Penetapan dan Penegasan Batas Desa, perlu menetapkan Peraturan Bupati tentang Peta Penetapan Batas Desa di Kabupaten Sambas;
- b. bahwa berdasarkan pertimbangan pada huruf a, perlu menetapkan Peraturan Bupati tentang Peta Penetapan Batas Desa Gayung Bersambut Kecamatan Selakau Kabupaten Sambas;
- Mengingat** : 1. Pasal 18 ayat (6) Undang-Undang Dasar Negara Republik Indonesia Tahun 1945;
2. Undang-Undang Nomor 27 Tahun 1959 tentang Penetapan Undang-Undang Darurat Nomor 3 Tahun 1953 tentang Perpanjangan Pembentukan Daerah Tingkat II di Kalimantan (Lembaran Negara Republik Indonesia Tahun 1953 Nomor 9) Sebagai Undang-Undang (Lembaran Negara Republik Indonesia Tahun 1959 Nomor 72, Tambahan Lembaran Negara Republik Indonesia Nomor 1820) sebagaimana telah diubah dengan Undang-Undang Nomor 8 Tahun 1965 tentang Pembentukan Daerah Tingkat II Tanah Laut, Daerah Tingkat II Tapin dan Daerah Tingkat II Tabalong dengan Mengubah Undang-Undang Nomor 27 Tahun 1959 tentang Penetapan Undang-Undang Darurat Nomor 3 Tahun 1953 tentang Pembentukan Daerah Tingkat II di Kalimantan (Lembaran Negara Republik Indonesia Tahun 1965 Nomor 51, Tambahan Lembaran Negara Republik Indonesia Nomor 2756);
3. Undang-Undang Nomor 4 Tahun 2011 tentang Informasi Geospasial (Lembaran Negara Republik Indonesia Tahun 2011 Nomor 49, Tambahan Lembaran Negara Republik Indonesia Nomor 5214) sebagaimana telah beberapa kali diubah terakhir dengan Undang-Undang Nomor 6 Tahun 2023 tentang Penetapan Peraturan Pemerintah Pengganti Undang-Undang Nomor 2 Tahun 2022 tentang Cipta Kerja Menjadi Undang-Undang (Lembaran Negara Republik Indonesia Tahun 2023 Nomor 41, Tambahan Lembaran Negara Republik Indonesia Nomor 6856);
4. Undang-Undang Nomor 6 Tahun 2014 tentang Desa (Lembaran Negara Republik Indonesia Tahun 2014 Nomor 7, Tambahan Lembaran Negara Republik Indonesia Nomor 5459) sebagaimana telah beberapa kali diubah terakhir dengan Undang-Undang Nomor 6 Tahun 2023 tentang Penetapan Peraturan Pemerintah Pengganti Undang-Undang Nomor 2 Tahun 2022 tentang Cipta Kerja Menjadi Undang-Undang (Lembaran Negara Republik Indonesia Tahun 2023 Nomor 41, Tambahan Lembaran Negara Republik Indonesia Nomor 6856);

5. Undang-Undang Nomor 23 Tahun 2014 tentang Pemerintahan Daerah (Lembaran Negara Republik Indonesia Tahun 2014 Nomor 244, Tambahan Lembaran Negara Nomor 5587) sebagaimana telah beberapa kali diubah terakhir dengan Undang-Undang Nomor 6 Tahun 2023 tentang Penetapan Peraturan Pemerintah Pengganti Undang-Undang Nomor 2 Tahun 2022 tentang Cipta Kerja Menjadi Undang-Undang (Lembaran Negara Republik Indonesia Tahun 2023 Nomor 41, Tambahan Lembaran Negara Republik Indonesia Nomor 6856);
6. Undang-Undang Nomor 9 Tahun 2022 tentang Provinsi Kalimantan Barat (Lembaran Negara Republik Indonesia Tahun 2022 Nomor 69, Tambahan Lembaran Negara Republik Indonesia Nomor 6780);
7. Peraturan Pemerintah Nomor 12 Tahun 2017 tentang Pembinaan dan Pengawasan Penyelenggaraan Pemerintahan Daerah (Lembaran Negara Republik Indonesia Tahun 2017 Nomor 73, Tambahan Lembaran Negara Republik Indonesia Nomor 6041);
8. Peraturan Pemerintah Nomor 43 Tahun 2014 tentang Peraturan Pelaksanaan Undang-Undang Nomor 6 Tahun 2014 tentang Desa (Lembaran Negara Republik Indonesia Tahun 2014 Nomor 113, Tambahan Lembaran Negara Republik Indonesia Nomor 5539), sebagaimana telah beberapa kali diubah, terakhir dengan Peraturan Pemerintah Nomor 11 Tahun 2021 tentang Badan Usaha Milik Desa (Lembaran Negara Republik Indonesia Tahun 2021 Nomor 21, Tambahan Lembaran Negara Republik Indonesia Nomor 6623);
9. Peraturan Pemerintah Nomor 17 Tahun 2018 tentang Kecamatan (Lembaran Negara Republik Indonesia Tahun 2018 Nomor 73, Tambahan Lembaran Negara Republik Indonesia Nomor 6206);
10. Peraturan Menteri Dalam Negeri Nomor 48 Tahun 2013 tentang Batas Daerah Kabupaten Sambas dengan Kota Singkawang Provinsi Kalimantan Barat (Berita Negara Republik Indonesia Tahun 2013 Nomor 1131);
11. Peraturan Menteri Dalam Negeri Nomor 45 Tahun 2016 tentang Pedoman Penetapan dan Penegasan Batas Desa (Berita Negara Republik Indonesia Tahun 2016 Nomor 1038);
12. Peraturan Menteri Dalam Negeri Nomor 141 Tahun 2017 tentang Pedoman Penegasan Batas Daerah (Berita Negara Republik Indonesia Tahun 2018 Nomor 79);
13. Peraturan Menteri Dalam Negeri Nomor 58 Tahun 2021 tentang Kode, Data Wilayah Administrasi Pemerintahan dan Pulau (Berita Negara Republik Indonesia Tahun 2021 Nomor 1391);
14. Peraturan Daerah Kabupaten Sambas Nomor 1 Tahun 2015 tentang Urusan Pemerintahan Daerah (Lembaran Daerah Tahun 2015 Nomor 3, Tambahan Lembaran Daerah Nomor 11);
15. Peraturan Daerah Kabupaten Sambas Nomor 4 Tahun 2016 tentang Pembentukan dan Susunan Perangkat Daerah (Lembaran Daerah Kabupaten Sambas Tahun 2016 Nomor 4, Tambahan Lembaran Daerah Kabupaten Sambas Nomor 28);

MEMUTUSKAN:

Menetapkan : PERATURAN BUPATI TENTANG PETA PENETAPAN BATAS DESA GAYUNG BERSAMBUT KECAMATAN SELAKAU KABUPATEN SAMBAS.

**BAB I
KETENTUAN UMUM**

Pasal 1

Dalam Peraturan ini yang dimaksud dengan:

1. Bupati adalah Bupati Sambas.

2. Kecamatan adalah Kecamatan Selakau.
3. Desa adalah Desa Gayung Bersambut Kecamatan Selakau.
4. Kode Wilayah Administrasi Pemerintahan adalah identitas wilayah administrasi pemerintahan, yang memuat angka yang merepresentasikan wilayah administrasi pemerintahan daerah provinsi, daerah kabupaten/kota, Kecamatan atau yang disebut dengan nama lain, Desa atau yang disebut dengan nama lain dan Kelurahan seluruh Indonesia.
5. Batas adalah tanda pemisah antara Desa yang bersebelahan baik berupa batas alam maupun batas buatan.
6. Batas alam adalah unsur-unsur alami seperti gunung, sungai pantai, danau dan sebagainya, yang dinyatakan atau ditetapkan sebagai pantai, danau dan sebagainya, yang dinyatakan atau ditetapkan sebagai batas Desa.
7. Batas buatan adalah unsur-unsur buatan manusia seperti pilar batas, jalan, rel kereta api, saluran irigasi dan sebagainya yang dinyatakan atau ditetapkan sebagai batas Desa.
8. Batas Desa adalah pembatas wilayah administrasi pemerintahan antar Desa yang merupakan rangkaian titik-titik koordinat yang berada pada permukaan bumi dapat berupa tanda-tanda alam seperti igir/punggung gunung/pegunungan (*watershed*), median sungai dan/atau unsur buatan dilapangan yang dituangkan dalam bentuk peta.
9. Peta batas Desa adalah peta yang menyajikan semua unsur batas dan unsur lainnya, seperti pilar batas, garis batas, toponimi perairan dan transportasi.
10. Luas Wilayah Desa adalah daerah yang tercakup dalam kekuasaan teritorial sebuah desa baik itu wilayah daratan maupun perairan yang di dalamnya diberlakukan yurisdiksi desa tersebut.
11. Titik Koordinat adalah suatu titik hasil dari perpotongan antara garis lintang dan garis bujur yang menunjukkan suatu objek baik itu orang, lokasi atau gedung dalam sebuah lokasi di lapangan atau bumi dengan di peta.
12. Titik Kartometrik adalah titik koordinat penanda batas yang dibuat di atas peta kerja dan dilengkapi dengan kode unik, deskripsi, dan nilai koordinat.
13. Peta adalah gambaran sebagian atau seluruh permukaan bumi pada bidang datar yang diperkecil dengan ukuran skala tertentu.
14. Skala adalah perbandingan ukuran jarak suatu unsur di atas peta dengan jarak unsur di muka bumi dan dinyatakan dengan besaran perbandingan.

BAB II RUANG LINGKUP

Pasal 2

Peraturan Bupati ini mengatur Peta Penetapan Batas Desa Gayung Bersambut Kecamatan Selakau dengan Desa Sungai Daun Kecamatan Selakau, Desa Selakau Tua Kecamatan Selakau Timur, Kota Singkawang, dan Desa Semelagi Besar Kecamatan Selakau.

BAB III PENETAPAN DAN PENEGASAN BATAS DESA

Pasal 3

Penetapan dan Penegasan Garis Batas Desa Gayung Bersambut Kecamatan Selakau adalah sebagai berikut:

- a. Sebelah Utara berbatasan dengan Desa Sungai Daun Kecamatan Selakau;
- b. Sebelah Timur berbatasan dengan Desa Sungai Daun Kecamatan Selakau dan Desa Selakau Tua Kecamatan Selakau Timur;
- c. Sebelah Selatan berbatasan dengan Kota Singkawang; dan
- d. Sebelah Barat berbatasan dengan Desa Semelagi Besar.

Pasal 4

- (1) Batas Desa Gayung Bersambut Kecamatan Selakau dengan Desa Sungai Daun Kecamatan Selakau, dimulai dari

- a. TK 61.01.07.2001-07.2002-07.2015-000 dengan koordinat $1^{\circ} 1' 2,587''$ LU dan $109^{\circ} 1' 37,422''$ BT yang merupakan median Sungai Selakau;
 - b. Lalu dilanjutkan mengarah ke barat menyusuri persil tanah masyarakat, kemudian menyusuri median parit jumbo di sisi timur Jalan Raya Gayung Bersambut sampai pada TK 61.01.07.2002-07.2015-001 dengan koordinat $1^{\circ} 0' 59,412''$ LU dan $109^{\circ} 3' 32,053''$ BT yang terletak pada median parit jumbo di sisi timur Jalan Raya Gayung Bersambut;
 - c. Lalu dilanjutkan mengarah ke barat menyusuri persil tanah masyarakat sampai pada TK 61.01.07.2002-07.2015-002 dengan koordinat $1^{\circ} 1' 15,178''$ LU dan $109^{\circ} 2' 18,229''$ BT yang terletak pada di sisi timur JUT; dan
 - d. Lalu dilanjutkan mengarah ke barat daya menyusuri persil tanah masyarakat sampai pada TK 61.01.07.2002-07.2015-19.2003-000 dengan koordinat $1^{\circ} 1' 0,781''$ LU dan $109^{\circ} 3' 46,289''$ BT yang terletak pada persil tanah masyarakat di areal persawahan.
- (2) Batas Desa Gayung Bersambut Kecamatan Selakau dengan Desa Selakau Tua Kecamatan Selakau Timur, dimulai dari:
- a. TK 61.01.07.2002-07.2015-19.2003-000 dengan koordinat $1^{\circ} 1' 0,781''$ LU dan $109^{\circ} 3' 46,289''$ BT yang merupakan median Sungai Selakau; dan
 - b. Lalu dilanjutkan mengarah ke barat daya menyusuri median Sungai Selakau sampai pada TK 61.01.07.2015-19.2003-61.72.000 dengan koordinat $1^{\circ} 0' 22,174''$ LU dan $109^{\circ} 3' 28,793''$ BT yang terletak pada median Sungai Selakau.
- (3) Batas Desa Gayung Bersambut Kecamatan Selakau dengan Kota Singkawang dimulai dari TK 61.01.07.2015-19.2003-61.72.000 dengan koordinat $1^{\circ} 0' 22,174''$ dan $109^{\circ} 3' 28,793''$ BT mengarah ke barat mengikuti garis batas daerah Kabupaten Sambas dengan Kota Singkawang sebagaimana Peraturan Menteri Dalam Negeri Nomor 48 Tahun 2013 tentang Batas Daerah Kabupaten Sambas dengan Kota Singkawang Provinsi Kalimantan Barat sampai menuju TK 61.01.07.2001-07.2015-61.72.000 dengan koordinat $1^{\circ} 0' 17,867''$ LU dan $109^{\circ} 1' 36,176''$ BT.
- (4) Batas Desa Gayung Bersambut Kecamatan Selakau dengan Desa Semelagi Besar Kecamatan Selakau, dimulai dari:
- a. TK 61.01.07.2001-07.2002-07.2015-000 dengan koordinat $1^{\circ} 0' 59,844''$ LU dan $109^{\circ} 1' 36,872''$ BT yang merupakan persil tanah masyarakat;
 - b. Lalu dilanjutkan mengarah ke barat daya menyusuri persil tanah masyarakat sampai pada TK 61.01.07.2001-07.2015-001 dengan koordinat $1^{\circ} 0' 51,760''$ LU dan $109^{\circ} 1' 26,524''$ BT yang terletak pada persil tanah masyarakat;
 - c. Lalu dilanjutkan mengarah ke selatan menyusuri persil tanah masyarakat lalu memotong Jalan Manunggal Tiga dan dilanjutkan menyusuri persil tanah masyarakat sampai pada TK 61.01.07.2001-07.2015-002 dengan koordinat $1^{\circ} 0' 32,351''$ LU dan $109^{\circ} 1' 32,608''$ BT yang terletak pada sisi selatan Jalan Manunggal Tiga; dan
 - d. Lalu dilanjutkan mengarah ke selatan menyusuri persil tanah masyarakat sampai pada TK 61.01.07.2001-07.2015-61.72.000 dengan koordinat $1^{\circ} 0' 17,867''$ LU dan $109^{\circ} 1' 36,176''$ BT yang terletak pada persil tanah masyarakat.

Pasal 5

Peta Batas Desa sebagaimana dimaksud dalam Pasal 4 tercantum dalam Lampiran Peraturan Bupati, merupakan bagian yang tidak terpisahkan dalam Peraturan Bupati ini.

BAB IV LUAS WILAYAH DESA

Pasal 6

Dengan adanya Penetapan dan Penegasan Batas Desa Gayung Bersambut Kecamatan Selakau Kabupaten Sambas sebagaimana dimaksud dalam Pasal 3, maka Luas Wilayah Desa Gayung Bersambut Kecamatan Selakau adalah $\pm 535,77$ ha.

BAB V
KETENTUAN LAIN-LAIN

Pasal 7

Peta batas desa ini tidak menghapus/menghilangkan hak atas tanah, hak adat, hak ulayat, serta hak-hak lainnya milik masyarakat.

BAB VI
KETENTUAN PERALIHAN

Pasal 8

- (1) Setelah ditetapkan Peraturan Bupati ini, segala administrasi kewilayahan di Desa Gayung Bersambut Kecamatan Selakau berpedoman pada Peraturan Bupati ini.
- (2) Perubahan administrasi kewilayahan desa sebagai akibat Peraturan Bupati ini, maka akan dilakukan perbaikan sebagaimana mestinya oleh desa masing-masing menurut ketentuan peraturan yang berlaku.

BAB VII
KETENTUAN PENUTUP

Pasal 9

Peraturan Bupati ini mulai berlaku pada tanggal diundangkan.

Agar setiap orang mengetahuinya, memerintahkan pengundangan Peraturan Bupati ini dengan penempatannya dalam Berita Daerah Kabupaten Sambas.

Ditetapkan di Sambas
pada tanggal 10 Januari 2024

BUPATI SAMBAS,

TTD

SATONO

Diundangkan di Sambas
pada tanggal 10 Januari 2024

SEKRETARIS DAERAH KABUPATEN SAMBAS

TTD

FERY MADAGASKAR

BERITA DAERAH KABUPATEN SAMBAS TAHUN 2024 NOMOR 23

Salinan sesuai dengan aslinya
KEPALA BAGIAN HUKUM,

ERWANTO, S.H.
NIP. 19780506 200502 1 004

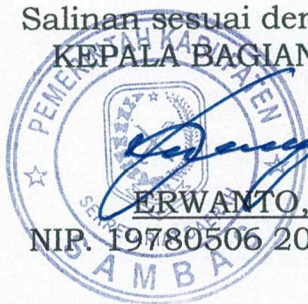

LAMPIRAN I
PERATURAN BUPATI SAMBAS
NOMOR 4 TAHUN 2024
TENTANG
PETA PENETAPAN BATAS DESA GAYUNG BERSAMBUT
KECAMATAN SELAKAU KABUPATEN SAMBAS

KOORDINAT BATAS DESA GAYUNG BERSAMBUT KECAMATAN SELAKAU KABUPATEN SAMBAS

Nama Titik	Koordinat			
	Geografis		UTM	
	Bujur (BT)	Lintang (LU)	X (meter)	Y (meter)
1	2	3	4	5
TK 61.01.07.2001-07.2002-07.2015-000	109° 1' 37,422"	1° 1' 2,587"	280.452,09	112.518,88
TK 61.01.07.2002-07.2015-002	109° 2' 18,229"	1° 1' 15,178"	281.714,21	112.904,94
TK 61.01.07.2002-07.2015-001	109° 3' 32,053"	1° 0' 59,412"	283.996,77	112.419,20
TK 61.01.07.2002-07.2015-19.2003-000	109° 3' 46,289"	1° 1' 0,781"	284.437	112.461
TK 61.01.07.2015-19.2003-61.72.000	109° 3' 28,793"	1° 0' 22,174"	283.895,27	111.275,30
TK 61.01.07.2001-07.2015-61.72.000	109° 1' 36,176"	1° 0' 17,867"	280.412,70	111.145,08
TK 61.01.07.2001-07.2015-002	109° 1' 32,608"	1° 0' 32,351"	280.302,64	111.590,11
TK 61.01.07.2001-07.2015-001	109° 1' 26,524"	1° 0' 51,760"	280.114,87	112.186,48

Salinan sesuai dengan aslinya
KEPALA BAGIAN HUKUM,



ERWANTO, S.H.

NIP. 19780506 200502 1 004

BUPATI SAMBAS,

TTD

SATONO

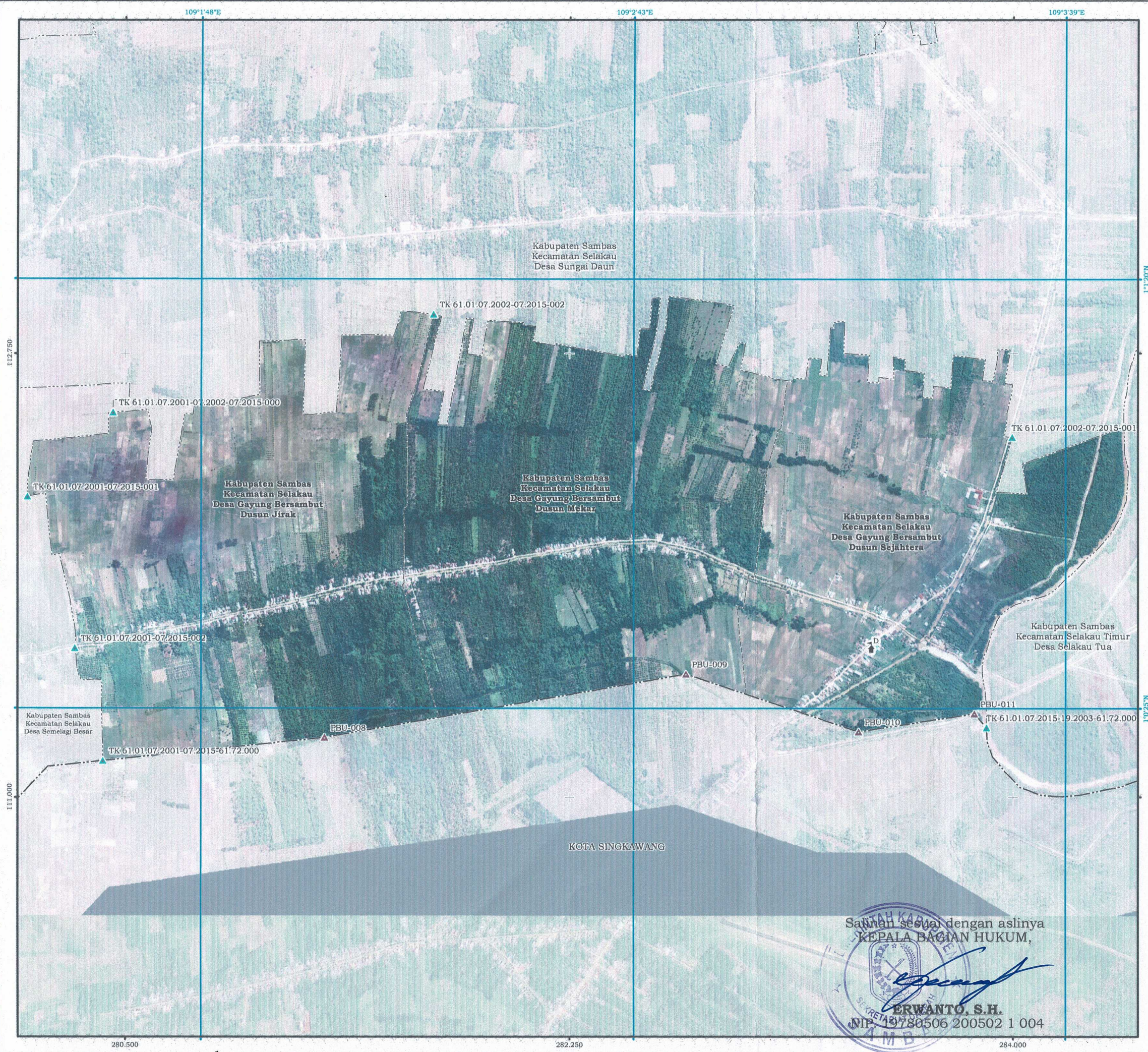

LAMPIRAN II
 PERATURAN BUPATI SAMBAS
 NOMOR 4 TAHUN 2024
 TENTANG PETA PENETAPAN BATAS DESA GAYUNG BERSAMBUT
 KECAMATAN SELAKAU KABUPATEN SAMBAS

PETA BATAS DESA
 Kode Wilayah : 61.01.07.2015
DESA GAYUNG BERSAMBUT
 KECAMATAN SELAKAU
 KABUPATEN SAMBAS
 PROVINSI KALIMANTAN BARAT

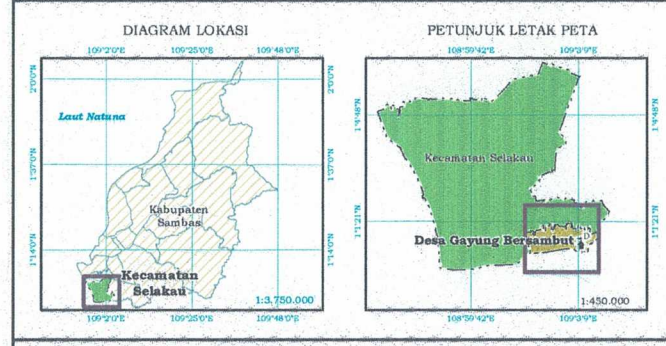
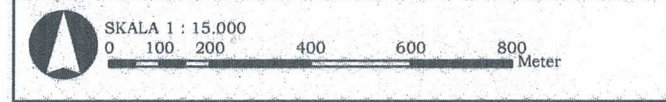

Sistem Proyeksi : Transverse Mercator
 Sistem Grid : Grid Geografis dan Grid Universal Transverse Mercator
 Datum Horizontal : 49N WGS 1984

PEMERINTAH KABUPATEN SAMBAS
 Jalan Pembangunan No. 82 Sambas, Provinsi Kalimantan Barat
 Telepon (0562) 392454 Fax. (0562) 392443, website: www.sambas.go.id
 © Copyright, 2023 All reserved.

Keterangan
 Toponim, Titik Kartometrik dan Batas Wilayah Administrasi

	Kantor Desa		Batas Daerah
	Pilar Batas Daerah		Batas Kecamatan
	Titik Kartometrik		Batas Desa
			Batas Dusun

DAFTAR KOORDINAT KARTOMETRIK GEOGRAFIS DAN UNIVERSAL TRANSVERSE MERCATOR (UTM)
 BATAS DESA GAYUNG BERSAMBUT KECAMATAN SELAKAU KABUPATEN SAMBAS

TITIK KARTOMETRIK	KOORDINAT			
	GEOGRAFIS		UNIVERSAL TRANSVERSE MERCATOR (UTM)	
	LONGITUDE (BT)	LATITUDE (LU)	X (Meter)	Y (Meter)
TK 61.01.07.2001-07.2002-07.2015-000	109° 1' 37,422"	1° 1' 2,587"	280.452,09	112.518,88
TK 61.01.07.2002-07.2015-002	109° 2' 18,229"	1° 1' 15,178"	281.714,21	112.904,94
TK 61.01.07.2002-07.2015-001	109° 3' 32,053"	1° 0' 59,412"	283.996,77	112.419,20
TK 61.01.07.2002-07.2015-19.2003-000	109° 3' 46,289"	1° 1' 0,781"	284.437	112.461
TK 61.01.07.2015-19.2003-61.72.000	109° 3' 28,793"	1° 0' 22,174"	283.895,27	111.275,30
TK 61.01.07.2001-07.2015-61.72.000	109° 1' 36,176"	1° 0' 17,867"	280.412,70	111.145,08
TK 61.01.07.2001-07.2015-002	109° 1' 32,608"	1° 0' 32,351"	280.302,64	111.590,11
TK 61.01.07.2001-07.2015-001	109° 1' 26,824"	1° 0' 51,760"	280.114,87	112.186,48

BUPATI SAMBAS,
 TTD
 SATONO

Sumber Data
 1. Peraturan Menteri Dalam Negeri Nomor 48 Tahun 2013 tentang Batas Daerah Kabupaten Sambas dengan Kota Singkawang Provinsi Kalimantan Barat.
 2. Peraturan Menteri Dalam Negeri Nomor 58 Tahun 2021 tentang Kode, Data Wilayah Administrasi Pemerintahan, dan Pulau.
 3. Keputusan Menteri Dalam Negeri Nomor 100.1.1-6117 Tahun 2022 tentang Pemberian dan Pemutakhiran Kode, Data Wilayah Administrasi Pemerintahan, dan Pulau.
 4. Peraturan Daerah Kabupaten Sambas Nomor 5 Tahun 2012 tentang Pembentukan Desa.
 5. Citra Tegak Satelit Resolusi Tinggi (CTSRT) 0,5 meter Wilayah Kabupaten Sambas Tahun 2013 - 2015 dari Badan Informasi Geospasial.
 6. Citra Mosaik Spot 6/7 Resolusi 1,5 meter Pam/Pansharpened dan 6 meter Multispektral Tahun 2018 dari LAPAN.
 7. Batas Intikatif Badan Informasi Geospasial Tahun 2021.
 8. Peta BEI Wilayah Kabupaten Sambas dari Badan Informasi Geospasial.
 9. Berita acara kesepakatan penetapan batas desa antara Desa Gayung Bersambut Kecamatan Selakau dengan Desa berdamangan Tahun 2023.

Riwayat Peta
 Peta ini disajikan dengan menggunakan peta dasar CTSRT Kabupaten Sambas dan Mosaik Spot 6/7 dalam wilayah administrasi Kecamatan Selakau. Penarikan garis batas desa ini hasil kesepakatan berdasarkan berita acara penentuan titik kartometrik dan deskripsi penarikan garis batas. Peta ini juga menyajikan batas dusun dalam wilayah administrasi Desa.

Salinan sesuai dengan aslinya
 KEPALA BAGIAN HUKUM,

ERWANTO, S.H.
 NIP. 19780506 200502 1 004